Auch ich war ein Jüngling [aus LoWV66]

für Gesang mit Gitarre- oder Harmonikabegleitung

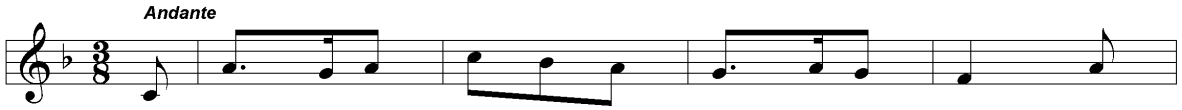

TEX [Lortzing, Gustav Albert]: «Auch ich war ein Jüngling» (5 Strophen)

V Wien: Hofmeister-Figaro, W.Sch 936, Pl.-Nr. Ho-Fi W.Sch. 936, [um 1940] / gesetzt von Thirsfeld, Otto

BIBL Turbenthal: Privatsammlung Christoph Jäggin

BEM Lied aus der Oper «Der Waffenschmid»; Begleitung in normaler Notenschrift und in Akkordchiffren (F, f etc.)

KONKORDANZEN