Der Kuss

für Gesang mit Begleitung des Klaviers oder der Gitarre

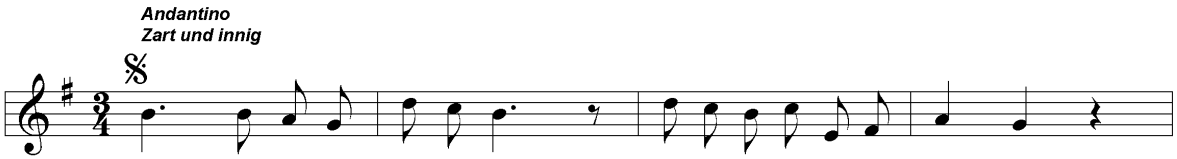

TEX Chamisso, Adelbert von: «Freund, noch einen Kuss mir gieb» (5 Strophen)

V Berlin: Wagenführ, Pl.-Nr. 194, [ca. 1838]

BIBL Basel: Universitätsbibliothek