I riech' an Wein (Wiener Weinlied)

für Gesang und Gitarre- oder Harmonikabegleitung

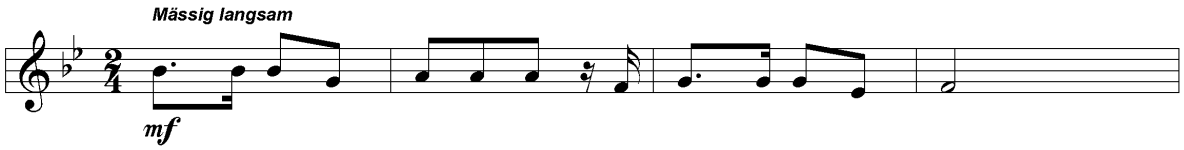

TEX Petrak, Josef: «Bindts mir nur die Augen zu» (3 Strophen)

V Wien: Friedrich Hofmeister / Figaro Verlag, W.Sch. 527, Originalverlag: Wien: Europaton, Pl.-Nr. Ho-Fi W. Sch. 527, 1936 / gesetzt von Thirsfeld, Otto

BIBL Turbenthal: Privatsammlung Christoph Jäggin

BEM Die Begleitstimme ist in normaler Notenschrift wie auch in Akkordchiffren (F, G etc.) aufgeschrieben; aus dem Tonfilm «Lumpacivagabundus», gesungen von Paul Hörniger.