## [Der Abschied vom Vaterland]

für Gesang und Begleitung

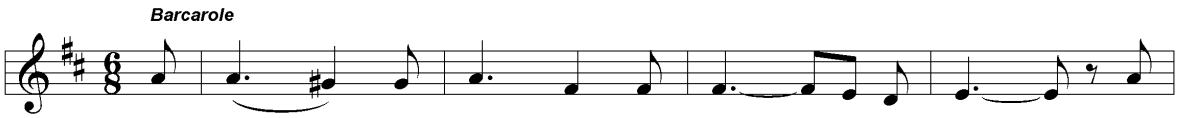


TEX [Haupt, Markus Theodor von, nach Delavigne, Jean François Casimir]: «Die Winde wehen, das Ruder knarrt» (ohne weitere Strophen)

BIBL Einsiedeln: Stift Einsiedeln, Musikbibliothek

BEM Manuskript eines unbekannten Schreibers [um 1900]; Begleitung für 2 verschiedene Tonarten in Akkordchiffren (D, F etc.] notiert.

KONKORDANZEN