Wenn o wiederum auf d'Welt komm' (Wienerlied)

für Gesang mit Gitarre- oder Harmonikabegleitung

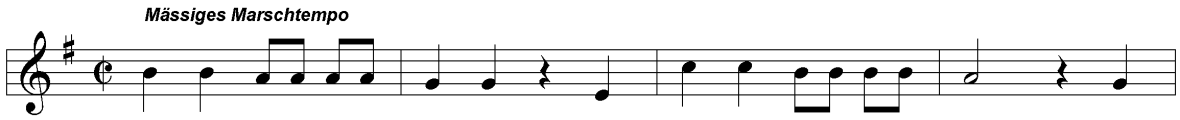

TEX Hochmuth, [Josef] / Werner, [Hans]: «Unsern Nachbarn seine Tant'» (2 Strophen)

V Wien: Friedrich Hofmeister / Figaro Verlag, W. Sch. 1091, Pl.-Nr. Ho-Fi W. Sch. 1091, 1940 / arr. von Thirsfeld, Otto

BEM Die Begleitung ist normal und in Akkordchiffren A, am etc.) notiert.

BIBL Turbenthal: Privatsammlung Christoph Jäggin