Was ist des Deutschen Vaterland? [KWV 9136]

für eine Singstimme mit Begleitung von Pianoforte oder Guitarre

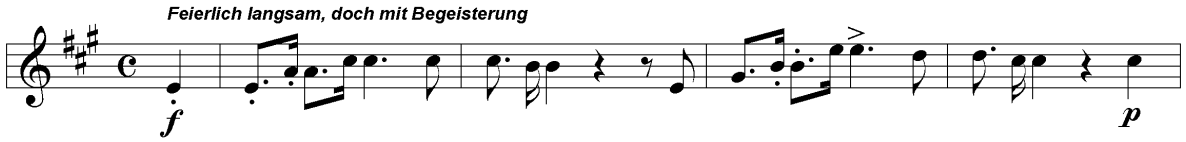

W dem vaterländischen Dichter am 18ten October 1840 dem Tag der feierlichen Uebernahme des Rectorats der rhein. Fried. Wilh. Universitaet zu Bonn gewidmet

TEX Arndt, Ernst Moritz: «Was ist des Deutschen Vaterland?» (9 Strophen)

V 1) Köln: Tonger [nach Angaben von K.-P. Brecht: C. Kreutzer, [S. 260)]

2) Köln: Eck & Comp., 1840

BIBL London: The British Library (2) / München: Bayerische Staatsbibliothek (2)

KONKORDANZEN