In des Irtisch weisse Fluten [KWV 1105]

für Gesang und Gitarre

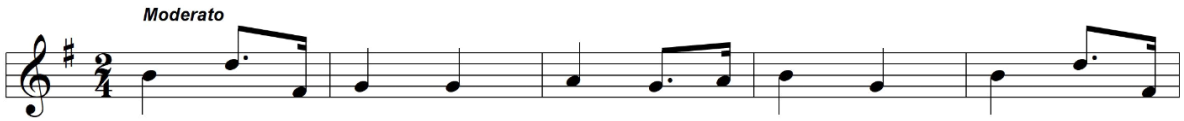

TEX Kotzebue, August von: «In des Irtisch weisse Fluten» (ohne weitere Strophen)

BIBL Karlsruhe: Badische Landesbibliothek (ehemals Fürstlich Fürstenbergische Hofbibliothek Donaueschingen)

BEM Aus der Oper Feodora, Manuskript von ca. 1820