## Liederbuch der N.S.-Frauenschaft

Handschriftlicher Anhang im Turbenthaler Exemplar:

1 **Schäfer, Friedrich: Rot scheint die Sonne**

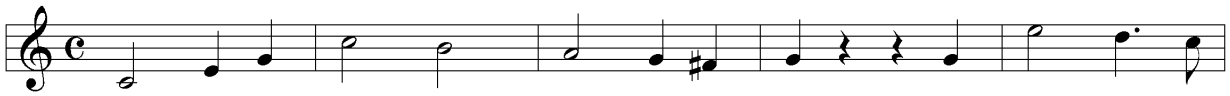

Schäfer, Friedrich: «Rot scheint die Sonne» (ohne weitere Strophen)

V Magdeburg: Heinrichshofen's Verlag, Pl.-Nr. H.V. 13057, 1934

BIBL Turbenthal: Privatsammlung Christoph Jäggin [undatierter Nachdruck]

BEM → «Frauenliederbuch»

K → «Frauenliederbuch»