## Ich hab’ eine kleine Philosophie (Foxtrot)

für Gesang und Gitarre

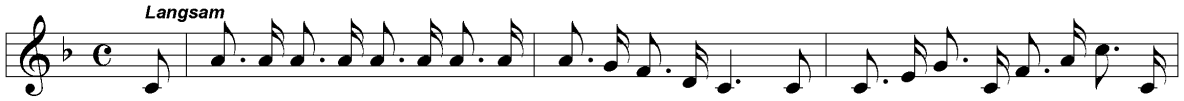


TEX Kollo, Willi: «Es streiten alle Leute sich heut viel zu viel herum» (3 Strophen)

V Leipzig: Musikverlag City, Hans Sikorski, 1940; Alleiniges Vertriebseigentum: Wien: Friedrich Hofmeister-Figaro Wr. V. A. 1278, Pl-Nr. Ho-Fi Wr.V.A. 1278

BIBL Turbenthal: Privatsammlung Christoph Jäggin

BEM Aus der Operette «Es könnte dein Glück sein»; «Mit grossem Erfolg gesungen von Hans Albers».