Variationen auf einen Schweizer Kuhreihen Op. 2

für Gitarre

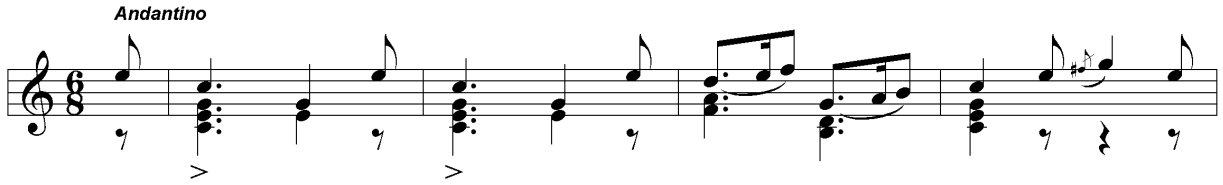

◊ Thema mit 5 Variationen

V Berlin: Schlesinger, Pl.-Nr. 72, [1814 oder früher]

BIBL Wien: Österreichische Nationalbibliothek