[Im Wald die Knospen springen]

für Gesang und Laute (Gitarre)

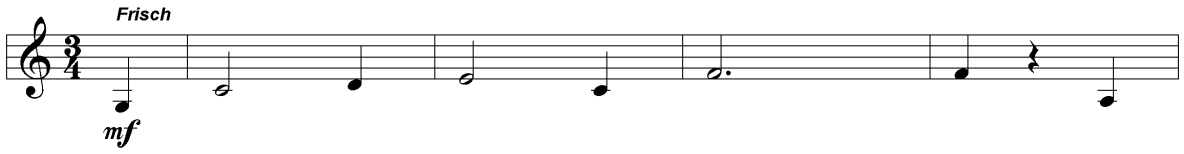

V [s.l.]: [s.n.], [ca. 1920]

TEX Schulz, Wilh[elm]: «Im Wald die Knospen springen» (3 Strophen)

BIBL Turbenthal: Privatsammlung Christoph Jäggin (aus dem Nachlass von Sepp Summer)

BEM Gedrucktes Einzelblatt ohne Angaben eines Verlages.