Russische Heimats-Klänge

für Gitarre

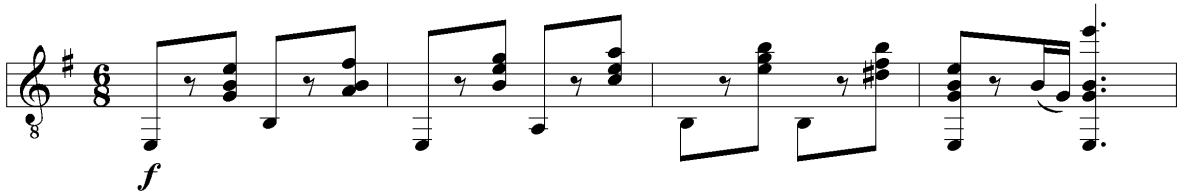

V München: Joh. B. Westermair J.B. 648 W.M., [1919]

BIBL Turbenthal: Privatsammlung Christoph Jäggin (aus dem Vorlass von Walter Ernst, Weinfelden)