Gesänge Op. 11 Nr. 4: Abreise

für Singstimme mit Begleitung des Pianoforte oder der Gitarre

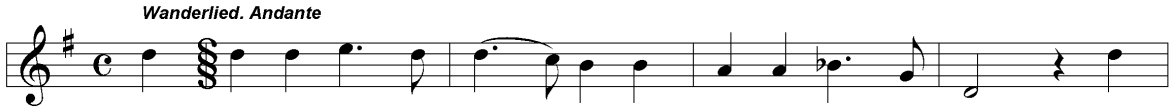

TEX «Die Stunde ruft zum Scheiden» (3 Strophen)

V Hannover: Bachmann, Pl.-Nr. 112, [ca. 1825]

BIBL Berlin: Staatsbibliothek zu Berlin / Bonn: Beethoven-Haus

BEM In Whistling/Hofmeister 8 (1825) erwähnt.

KONKORDANZEN