Jetzt müsste die Welt versinken... (Lied und English Waltz)

für Gesang (Harmonika) und Gitarre

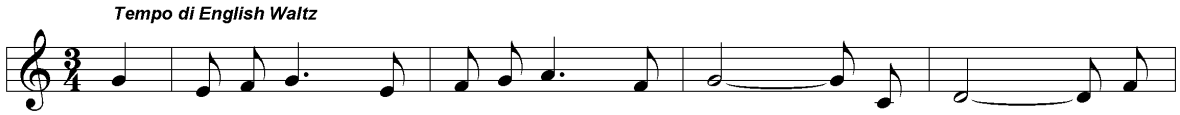

TEX Reisch, Walter: «Es kommt einmal der Augenblick» (2 Strophen)

V Wien: Ludwig Doblinger, Doblinger Volksausgabe No. 54, Pl.-Nr. D. 7293, 1935 / arr. von Pickart, Johann

BEM Aus dem Paula Wessely-Film «Episode».