## Rondo alla Cosacca Op. 25

für Gitarre und obligate Violine

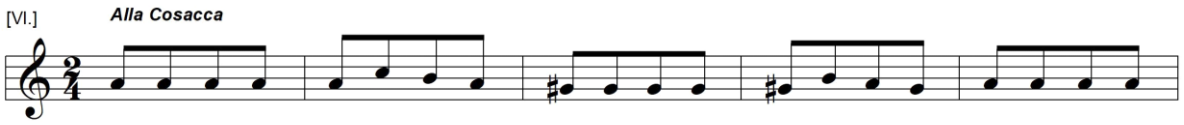


| | |
|---|---|
| W | dédié à Madame la Comtesse Cunigonde d'Eltz |
| V | Mainz: B. Schott, 747, [1814] |
| BIBL | Genève: Privatsammlung Johann Gaitzsch / München: Bayerische Staatsbibliohek / Tübingen: Universitätsbibliothek |
| LIT | Henke, Matthias: Joseph Küffner II: S.135, a.a.O. |