Du und ich im Mondenschein (Foxtrot)

für Gesang und Gitarrebegleitung

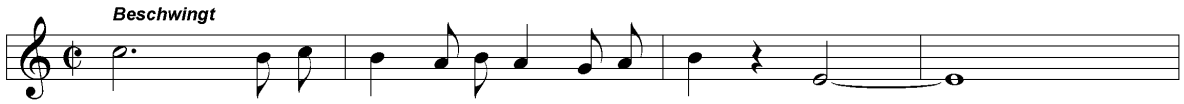

TEX Balz, Bruno: «Ach, irgendwas möchte' ich heute erleben» (2 Strophen)

V Berlin: Caesar R. Bahar-Edition «Baltic», 1941 / Alleiniges Vertriebseigentum: Wien: Friedrich Hofmeister-Figaro Verlag, Wr. V. A. 1194, Pl.-Nr. Ho-Fi W.Sch. 1194 / Arr. Scheiderbauer, Karl

BIBL Turbenthal: Privatsammlung Christoph Jäggin