Gruss an die Schweiz, Alpenlied

für Gesang und Gitarre oder Klavier

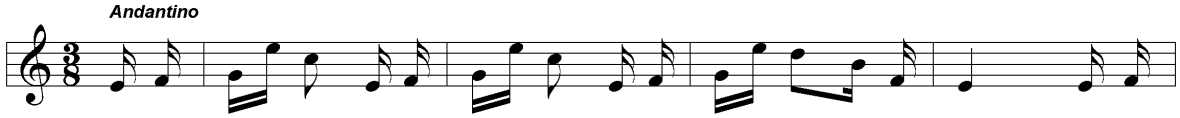

TEX Goethe, Johann Wolfgang von: «Uff em Bergli bin i gsässe» (4 Strophen)

V 1) Bern: A[lbrecht] Wanaz, No. 47, 2. Ausgabe, [ca. 1825]

2) Mainz: Schott [in Hofmeisters Musikalisch-literarischen Monatsberichten im Juli/August 1834 angezeigt]

3) München: Aibl, [183?]

BIBL Berlin: Staatsbibliothek zu Berlin (1) / Bern: Schweizerische Nationalbibliothek (1) / Den Haag: Koninklijke Biblioheek (3 und Abschrift der Ausgabe) / New Haven: Yale University Library (1)

BEM Nicht identisch mit den gleichgetexteten Versionen von Glutz, Meyer und Stockhausen (siehe «Délices» No.5 und bei Fries). Das gleiche Lied ist die Nr. 4 in der Sammlung «Lyra für Damen, Romanzen mit Begleitung des Pianoforte in Musik gesetzt von Carl Blum No.1, Berlin: Bei E.H.G. Christiani [1821?]. Eine Ausgabe mit einer von Bornhardt arrangierten Gitarrenbegleitung ist in «Fünftes Supplemet zu dem Catalogus von Musikalien (1826, a.a.O.) erwähnt.

KONKORDANZEN