Baschinsky, Peter

Solang die Liab no hamli is...

für Gesang mit Gitarre- oder Harmonikabegleitung

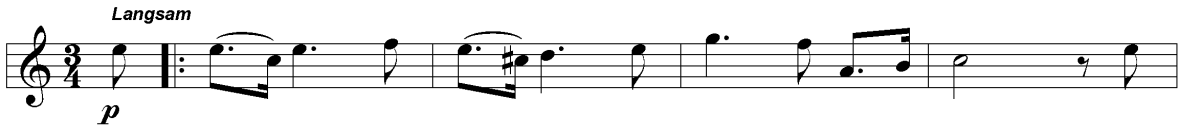

TEX Brisker, Julius: «Franzl hat die Lini gern» (3 Strophen)

V Wien: Ludwig Krenn, Pl.-Nr. L.K. 45b, [ca. 1940] / Arr. Feigel, Lois

BIBL Turbenthal: Privatsammlung Christoph Jäggin / Wien: Österreichische Nationalbibliothek / Wien: Österreichischen Volksliedwerk