

Autorenkollektiv

2. Steglitzer Liederblatt

für 1-2 Singstimmen und Laute (Gitarre) (Varianten siehe Notenincipits)

Ballade

1 []: []

1. Es zo = gen drei Sän = ger wohl ü = ber den Rhein,
und sie san = gen ein lu = si = ges Lie = = de = lein.

«Es zogen drei Sänger wohl über den Rhein» (5 Strophen)

KONKORDANZEN

2 []: []

1. An ei = nem Sunn = tig = mor = gen ganz zeit = lich in der

«An einem Sunnigmorgen ganz zeitlich in der Frueh» (5 Strophen)

KONKORDANZEN

3 []: []

1. „Ei du fei = ner Rei = ter, ed = ler Her = re mein,
ja = ge mir, wo hast du doch die Woh = nung dein?“

«Ei du feiner Reiter» (5 Strophen)

KONKORDANZEN

4 [Miethe, R u d o l f]: []

1. Da drob'n vor mei = nes Va = ters Haus steht ei = ne

☒ «Da drob'n vor meines Vaters Haus» (6 Strophen)

KONKORDANZEN

5 [I]: [I]

1. Ich trag' ein'n fri = schen, frei = en Mut und
auf Lust und Freud' steht mir der Gut, fahr'

☒ «Ich trag' ein'n frischen, freien Mut» (5 Strophen)

KONKORDANZEN

6a [I]: [I]

Erste Weise.

1. Wir sind nicht ge = schaf = fen, um trau = rig zu

☒ «Wir sind nicht geschaffen, um traurig zu sein» (4 Strophen)

KONKORDANZEN

6b [I]: [I]

Zweite Weise.

1. Wir sind nicht ge = schaf = fen, um trau = rig zu

«Wir sind nicht geschaffen, um traurig zu sein» (4 Strophen)

KONKORDANZEN

Abschied

7 [1: 1]

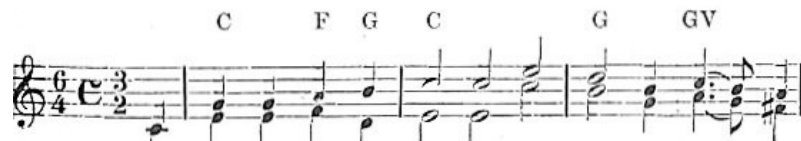

Ach Gott, wie weh tut schei = den, hat mir mein Herz ver =

«Ach Gott, wie weh tut scheiden» (5 Strophen)

KONKORDANZEN

8 [1: 1]

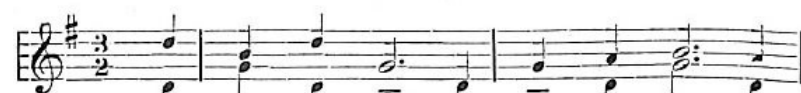

1. „Wach' auf, wach' auf! Mit hel = ler Stimm' tut
wohl = auf, es muß ge = schie = den sein, die

«Wach' auf, wach' auf! Mit heller Stimm'» (3 Strophen)

KONKORDANZEN

9 [1: 1]

Erste Weise.

1. Von dem Ber-ge fließt ein Was-ser, fließt wie lau-ter Küh-ler

«Von dem Berge fließt ein Wasser» (3 Strophen)

KONKORDANZEN

12b

[1: 1]

Zweite Weise.

1. Von dem Berg, da fließt ein Was = ser,

«Von dem Berge fließt ein Wasser» (3 Strophen)

KONKORDANZEN

13

[1: 1]

1. Die Er = de braucht Re = gen, die Blu = me braucht Licht

[Kartsch, Josef]: «Die Erde braucht Regen» (5 Strophen)

KONKORDANZEN

14 [1: 1]

1. Und in dem Schnee = ge = bir = ge, da

«Und in dem Schneegebirge» (7 Strophen)

KONKORDANZEN

Liebeslied

15 [1: 1]

1. Es ta = get vor dem Wal = = de,

«Es taget vor dem Walde» (2 Strophen)

KONKORDANZEN

16 [Othmayr, Caspar]: []

1. Wie schön blüht uns der Mai = e! Der
mir ist ein schön's Jung = frau = lein ge =

«Wie schön blüht uns der Maie» (3 Strophen)

KONKORDANZEN

17 [1: 1]

1. Wie ist mir denn ge = sche = hen? Bin
da ich Euch erst ge = se = hen, mein

☒ «Wie ist mir denn geschehen» (3 Strophen)

KONKORDANZEN

18 [1: 1]

G c C a GV G GV G

1. Mein Lieb ist wie der Mor = gen = stern, so hoch am
die Mor = gen = röt', so nah und fern den Him = mel

☒ «Mein Lieb ist wie der Morgenstern» (3 Strophen)

KONKORDANZEN

19 [1: 1]

1. Ein Blüm = lein auß = er = le = sen weiß ich in je = nem

☒ «Ein Blümlein auserlesen» (3 Strophen)

KONKORDANZEN

20 [1: 1]

1. Da der Vo = gel auf'm Baum saß, da pfiß er, da

«Da der Vogel auf'm Baum sass» (4 Strophen)

KONKORDANZEN

21 [1]: [1]

1. Daß gan = ze Dorf ver = sam = melt sich zum

«Das ganze Dorf versammelt sich» (3 Strophen)

KONKORDANZEN

22 [Bohnenblust, Gottfried]: [1]

1. „An = ne = li, wo bist ge = ster gsi?“ „Hin = der em

[Stutz, Jakob ?]: «Anneli, wo bist gestern gsi?» (4 Strophen)

KONKORDANZEN

23 [1]: [1]

1. Nun a = de zur gu = ten Nacht, wer das Lie = ben

☒ «Nun ade zur guten Nacht, wer das Lieben hat erdacht» (3 Strophen)

24 **Prinner, Johann Jakob: []**

1. Der schö = ne Mai ist kom — — men, er hat al = ten Frost be = nom — — men, streut

☒ Prinner, Johann Jakob: «Der schöne Mai ist kommen» (3 Strophen)

KONKORDANZEN

Jahreszeiten

25 **Lemlin, Laurentius: []**

1. Der Mai will sich mit Gun = sten, mit

☒ «Der Mai will sich mit Gunsten» (3 Strophen)

► Die Melodie ist Laurentius Lemlin zugeschrieben.

KONKORDANZEN

26 [1: 1]

Demantius, Christoph: «Viel Freuden mit sich bringet» (3 Strophen)

KONKORDANZEN

27 **Albert, Heinrich:** []

[Dach, Simon]: «Jetzund heben Wald und Feld wieder an zu klagen» (3 Strophen)

KONKORDANZEN

28 **Praetorius, Michael:** []

«Nach grüner Farb' mein Herz verlangt» (2 Strophen)

KONKORDANZEN

Soldatenlieder

29a Scheller, L.: []

Erste Weise.

a G d E a D h AV

1. Der in den Krieg will zie=hen, der muß ae=rü=ftet

☞ Graff, Jörg: «Der in den Krieg will ziehen» (4 Strophen)

KONKORDANZEN

29b []: []

Zweite Weise. G

G C

1. Der in Krieg will zie = hen, der
was soll er mit sich füh = ren? Ein

☞ «Der in den Krieg will ziehen» (4 Strophen)

KONKORDANZEN

30 []: []

e C GV G e D

Un = ser lie = be Frau = e vom kal = ten Bron =

☞ «Unser liebe Fraue vom kalten Bronnen» (3 Strophen)

KONKORDANZEN

31 []: []

1. Und ha=ben's die Sol = da = ten kein Geld, die Sol =
So ziehn sie in die wei = te, wei = te Welt, in die

«Und haben's die Soldaten kein Geld» (3 Strophen)

KONKORDANZEN

32 [1: 1]

1. Was hel = fen mir tau = send Du = ka = ten, wenn
Der Kö = nig hat bra = ve Sol = da = ten, Sol =

«Was helfen mir tausend Dukaten» (4 Strophen)

KONKORDANZEN

33 [1: 1]

Sollt' ich ei = nem Bau = ern die = nen

«Sollt' ich einem Bauern dienen» (5 Strophen)

KONKORDANZEN

34 [1: 1]

1. Früh am Mor = gen stei = gen Krie = ger berg = auf, berg =

«Früh am Morgen steigen Krieger bergauf» (4 Strophen)

Geistliches Lied

35 [1]: [1]

1. O Je = su = lein zart, dein Stripp = lein ist

☒ «O Jesulein zart» (3 Strophen)

KONKORDANZEN

36 [1]: [1]

1. Ich weiß ein lieb = lich En = gel = spiel, da

☒ «Ich weiss ein lieblich Engelspiel» (3 Strophen)

KONKORDANZEN

37 [1]: [1]

1. Es sun = gen drei En = gel ein'n sü = ßen Ge = sang,

☒ «Es sungen drei Engel ein'n süßen Gesang» (7 Strophen)

KONKORDANZEN

38 [1]: [1]

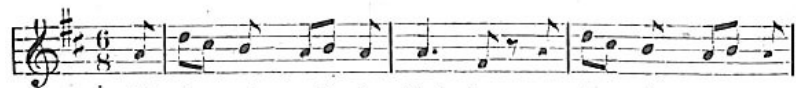

A = de, wir müs = sen scheid = en, a = de, wir müs = sen

«Ade, wir müssen scheiden» (ohne weitere Strophen)

KONKORDANZEN

39 [1]: [1]

1. Es ist nit al = ler = we = ge Fest = a = bend; der

«Es ist nit allerwege Festabend» (3 Strophen)

KONKORDANZEN

Inhalt und Quellenverzeichnis

V Wolfenbüttel: Julius Zwißler's Verlag, 1919

BIBL Turbenthal: Privatsammlung Christoph Jäggin